



LOCALISATION 1:1000



SITUATION 1:500

Section Secondaire
Rue Victor Rauter, 197

Ce plan est la propriété de l'architecte, il ne peut être modifié ou communiqué à des tiers sans une autorisation préalable (loi du 16.04.1934)

Les dimensions sont données à titre purement indicatif.
L'entrepreneur est tenu de les vérifier sur place et de faire part à l'architecte toute discordance relevée par rapport aux indications mentionnées sur les plans et détails

REGION BRUXELLES CAPITALE
ANDERLECHT

projet
Transformation d'une maison unifamiliale
en salle d'escalade

Rue Victor Rauter n°197 Div. 8 - Section H - N° H517F

maître de l'ouvrage
Asbl Institut des Soeurs de Notre-Dame
Rue de Veeweyde, 40 - 1070 Anderlecht | T : 02 521 04 41 | E : malter@isnd.be

Architectes Associés
ARIADE architectes SPRL
Rue Jean Benaets, 63, 1180 Bruxelles | T: 02 346 31 37 | E: info@ariade.net

ELLIPS architecture SPRL
Avenue Dolez, 376, 1180, Bruxelles | T: 02 374 62 20 | E: info@ellipsarchi.be

Conseiller PEB & Techniques spéciales
ARIADE architectes SPRL
Rue Jean Benaets, 63, 1180 Bruxelles | T: 02 346 31 37 | E: info@ariade.net

Stabilité
BSolution Sprl
Rue L. Genonceaux, 12 - 5032 ISNES | T: 081/ 56 01 70

indice	objet	date	dessiné par	signature
A				
B				
C				
D				
E				
F				
G				
H				
I				

pour accord			
le maître de l'ouvrage		l'architecte	
dossier	16A07 - ISND	échelle	1:500 - 1:1000
date		20/10/17	
PERMIS D'URBANISME		A	B C
SITUATION PROJETE		D	E F
PLANS SITUATION & LOCALISATION		G	H I
sujet		plan n°	
		PU00	



IMPLANTATION 1:200
Section Secondaire : Transformation d'une maison unifamiliale en salle d'escalade

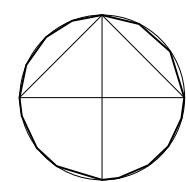

Ce plan est la propriété de l'architecte. Il ne peut être modifié ou communiqué à des tiers sans une autorisation préalable (loi du 16 de 1954)

Les dimensions sont données à titre purement indicatif.
L'entrepreneur est tenu de les vérifier sur place et de faire part à l'architecte toute discordance relevée par rapport aux indications mentionnées sur les plans et détails

REGION BRUXELLES CAPITALE ANDERLECHT				
projet Transformation d'une maison unifamiliale en salle d'escalade				
Rue Victor Rauter n°197		Div. 8 - Section H - N°14517F		
maître de l'ouvrage Asbl Institut des Soeurs de Notre-Dame Rue de Veeveyde, 40 - 1070 Anderlecht T: 02 521 04 41 E: malten@isd.be				
Architectes Associés ARIADE architectes SPRL Rue Jean Bernaets, 63, 1180 Bruxelles T: 02 346 31 37 E: info@ariade.net				
ELLIPS architecture SPRL Avenue Dolez, 376, 1180, Bruxelles T: 02 374 62 20 E: info@ellipsarchi.be				
Conseiller PEB & Techniques spéciales ARIADE architectes SPRL Rue Jean Bernaets, 63, 1180 Bruxelles T: 02 346 31 37 E: info@ariade.net				
Statuts BSolution Sprl Rue L. Genonvoaux, 12 - 5032 ISNES T: 081 56 01 70				
indice	objet	date	dessiné par	signature
A				
B				
C				
D				
E				
F				
G				
H				
I				
pour accord				
le maître de l'ouvrage		l'architecte	l'administration	
dessiné 16A07 - ISND		échelle 1:200	date 20/10/17	
PERMIS D'URBANISME				
SITUATION PROJETE				
PLANS IMPLANTATIONS				
				plan n° PU01

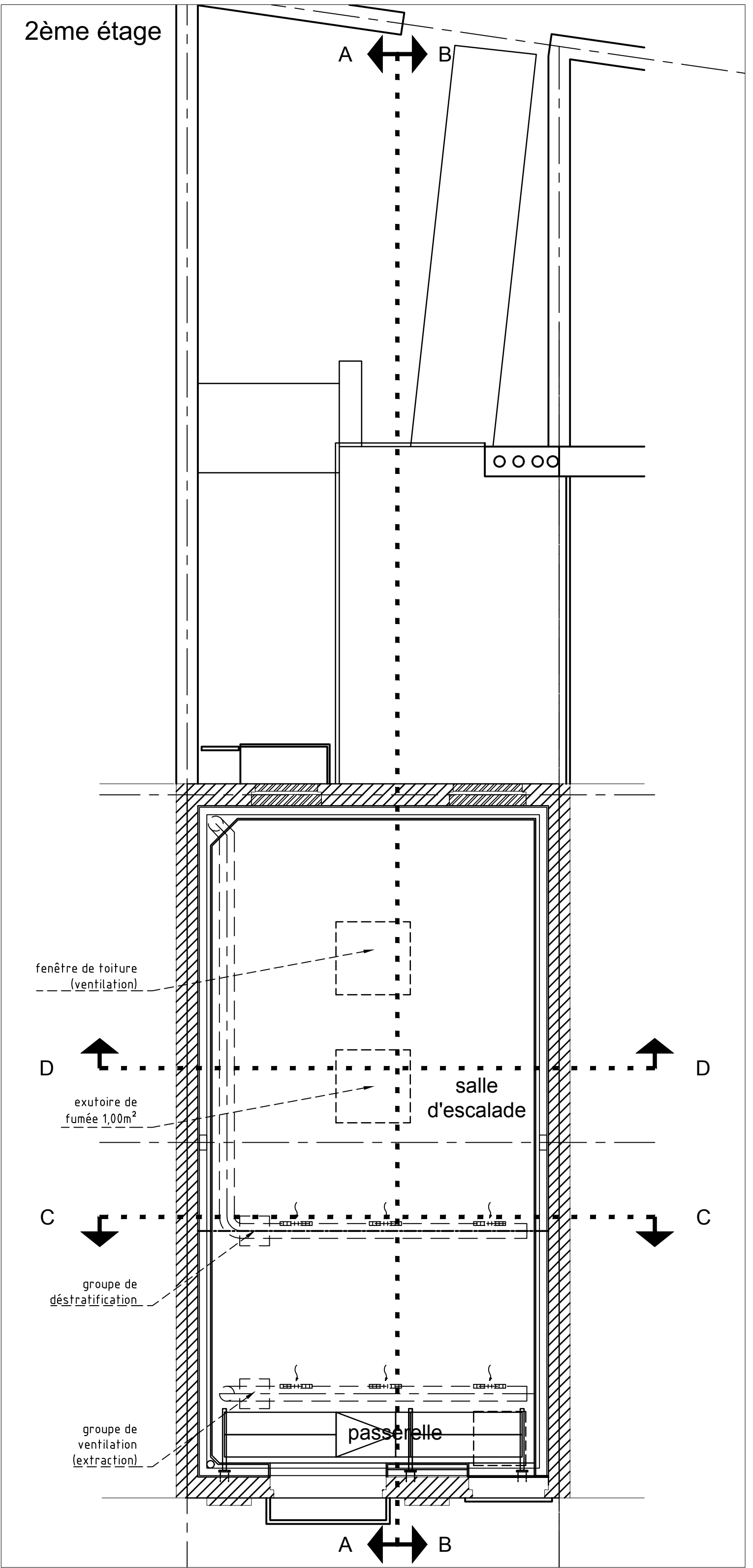
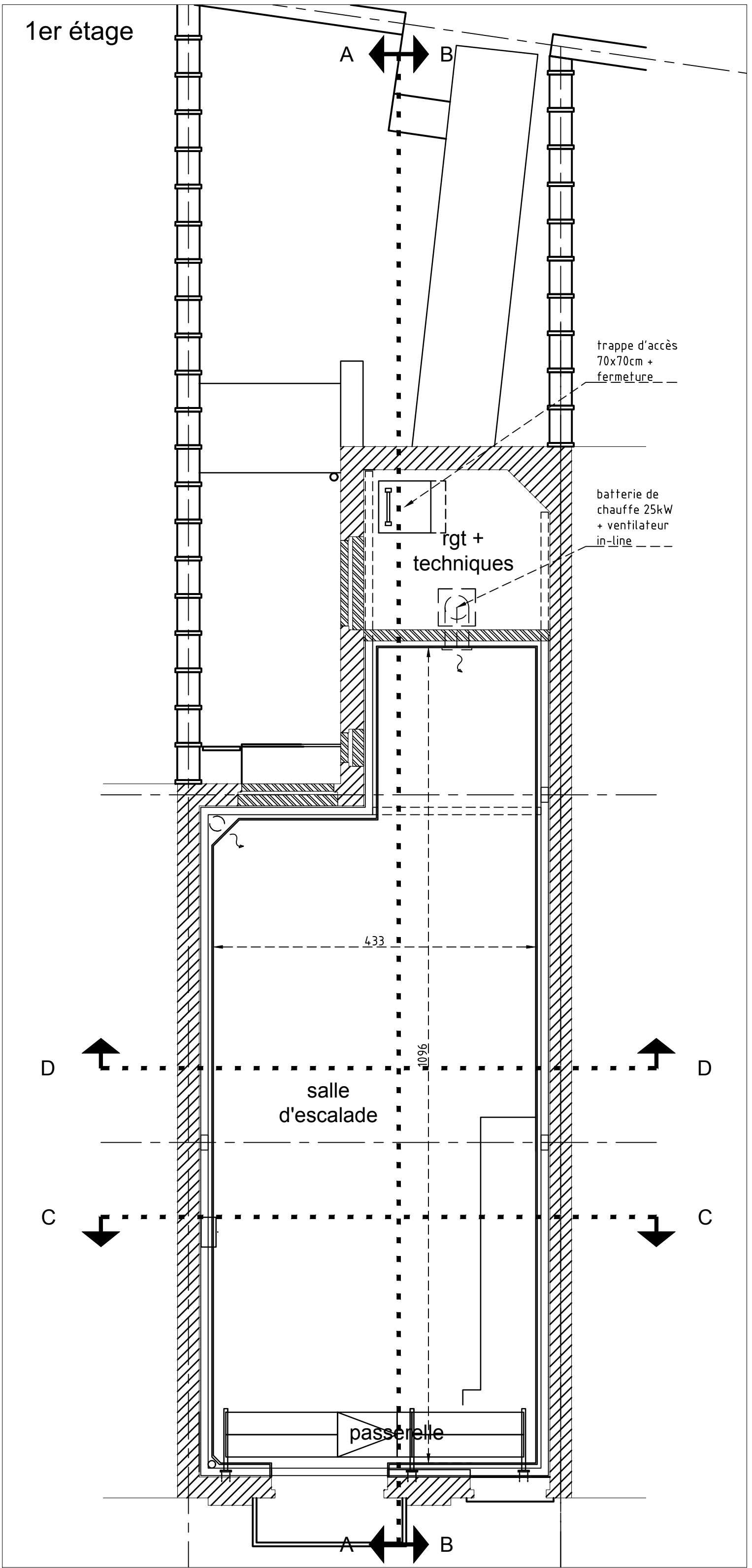
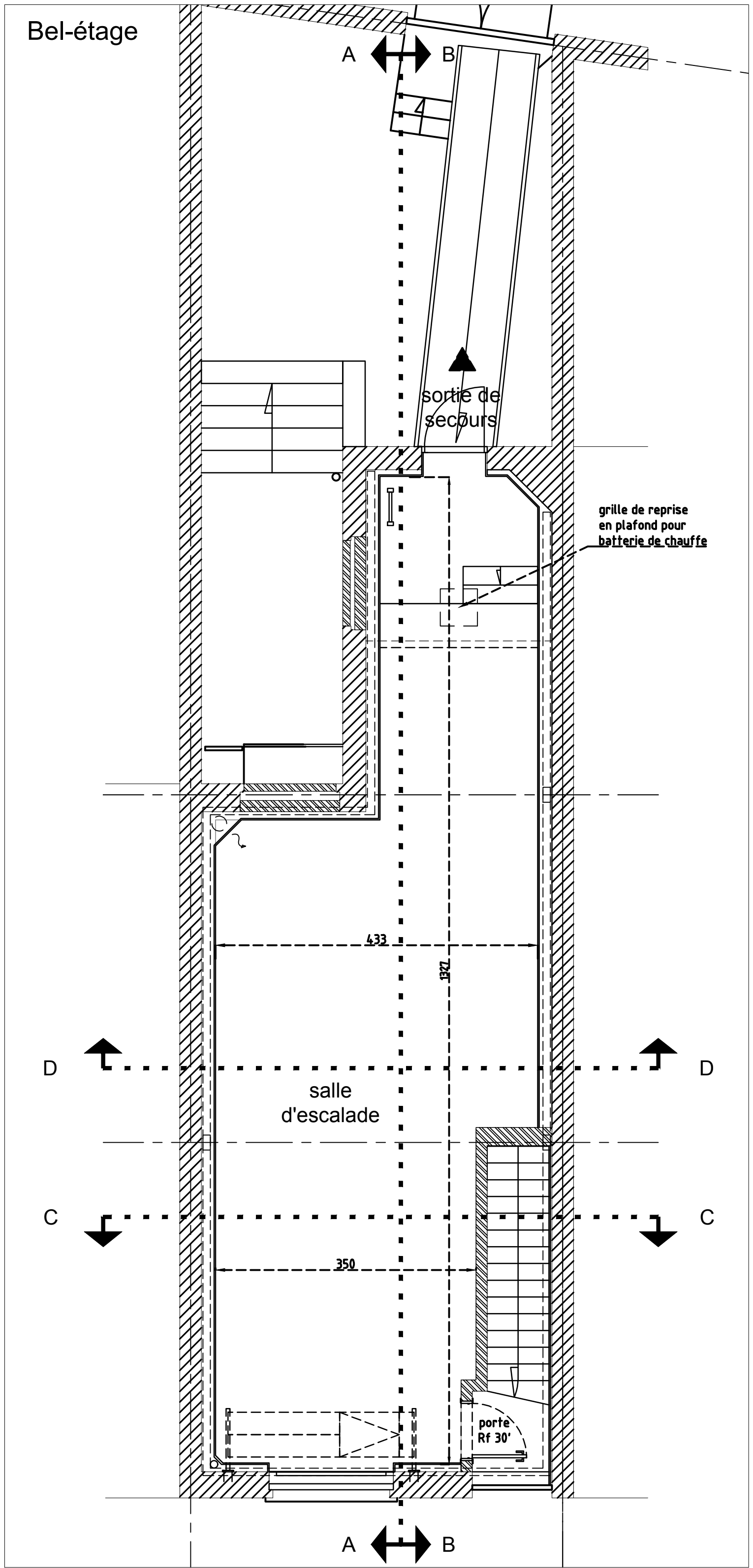
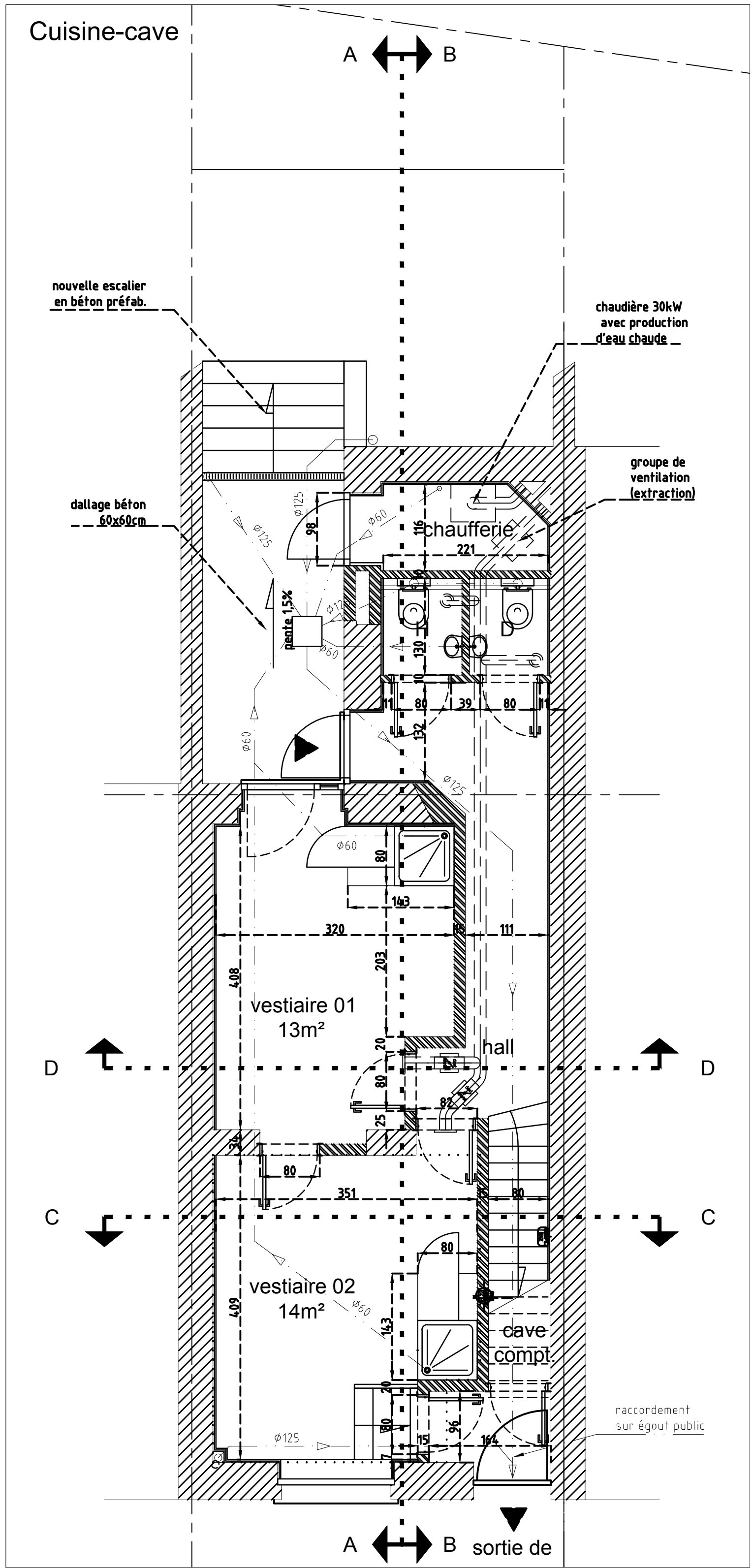

Remarque:
La position des panneaux multiplex mentionnée est provisoire. Les dièdres, les dalles, les dévers, les bordures, et les surplombs feront l'objet d'une étude spécifique ultérieure.

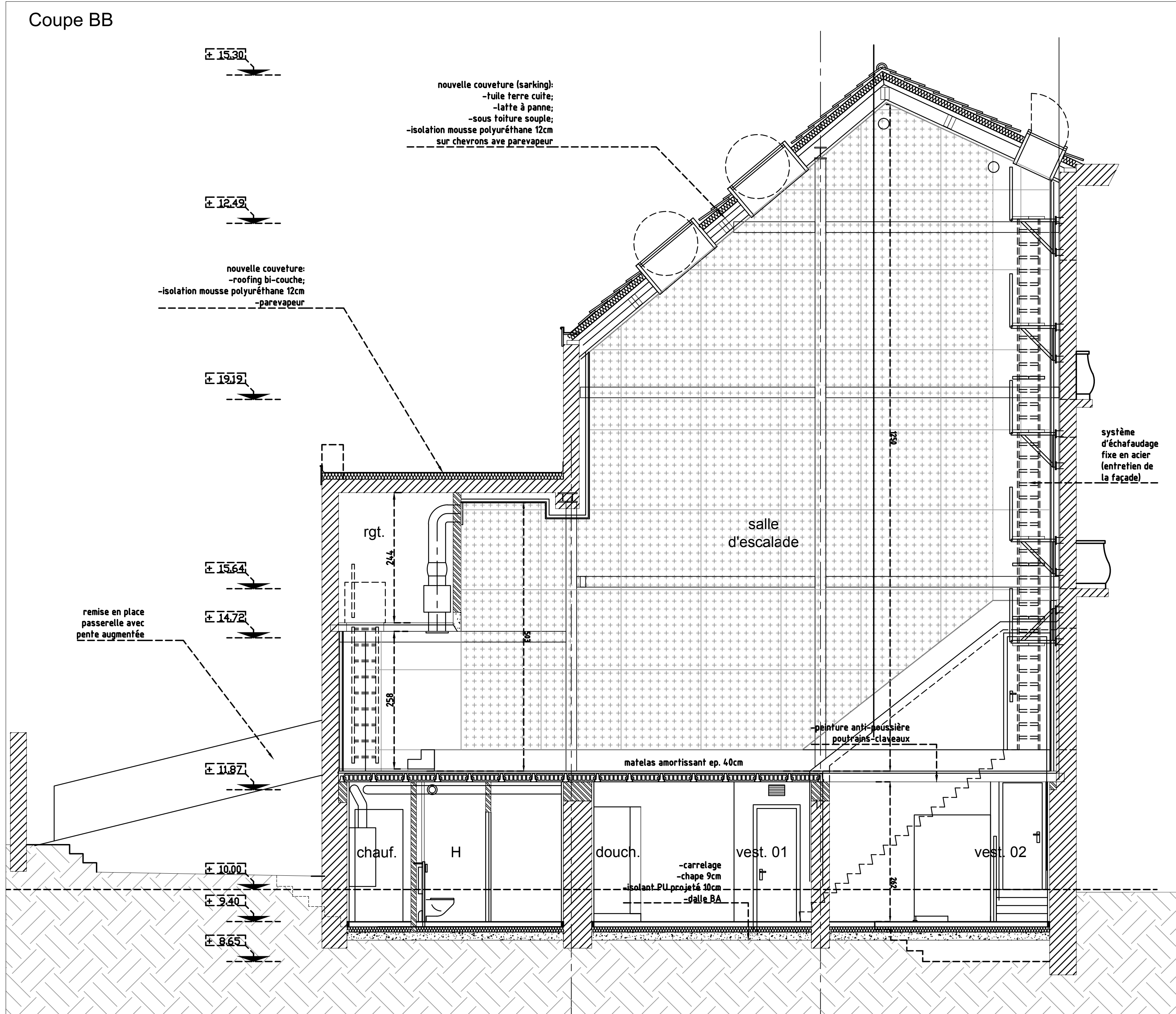
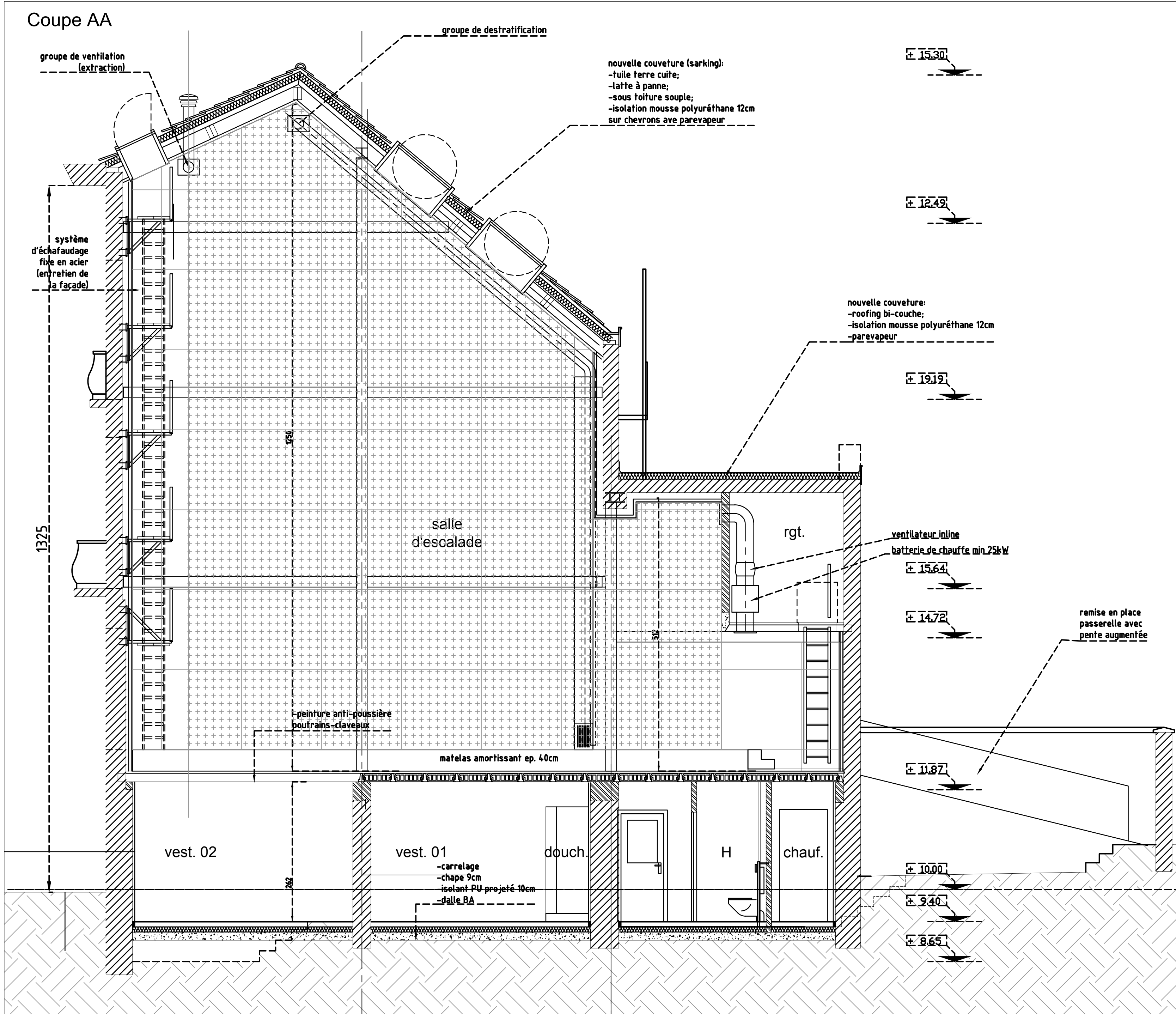

Ce plan est la propriété de l'architecte. Il ne peut être modifié ou communiqué à des tiers sans une autorisation préalable (loi du 16.04.1934)

Les dimensions sont données à titre purement indicatif. L'entrepreneur est tenu de les vérifier sur place et de faire part à l'architecte toute discordance relevée par rapport aux indications mentionnées sur les plans et détails.

REGION BRUXELLES CAPITALE ANDERLECHT				
Transformation d'une maison unifamiliale en salle d'escalade				
projet		Div. B - Section H - N° 1017		
maître de l'ouvrage Asbl Institut des Soeurs de Notre-Dame Rue de Vorwynde, 40 - 1070 Anderlecht T. 02 521 04 41 E. maller@ind.be				
Architectes Associés ARIADe architectes SPRL Rue Jean Bernaets, 63, 1180 Bruxelles T. 02 346 31 37 E. info@ariade.net				
ELLIPS architecture SPRL Avenue Dolez, 376, 1180, Bruxelles T. 02 374 62 20 E. info@ellipsarchi.be				
Conseiller FES techniques spéciales ARIADe architectes SPRL Rue Jean Bernaets 63, 1180, Bruxelles T. 02 346 31 37 E. info@ariade.net				
BSolution Spri Rue L. Genonoeux, 12 - 5052 ISNES T. 081 56 01 70				
indice		objet		date
A				
B				
C				
D				
E				
F				
G				
H				
I				
pour accord				
la maître de l'ouvrage		l'architecte		date
16A07 - ISND		1:50		04/12/17
PERMIS D'URBANISME				
SITUATION PROJETEE				
PLANS ETAGES & COUPES - SEC. SECONDAIRE				
				plan n° PU02

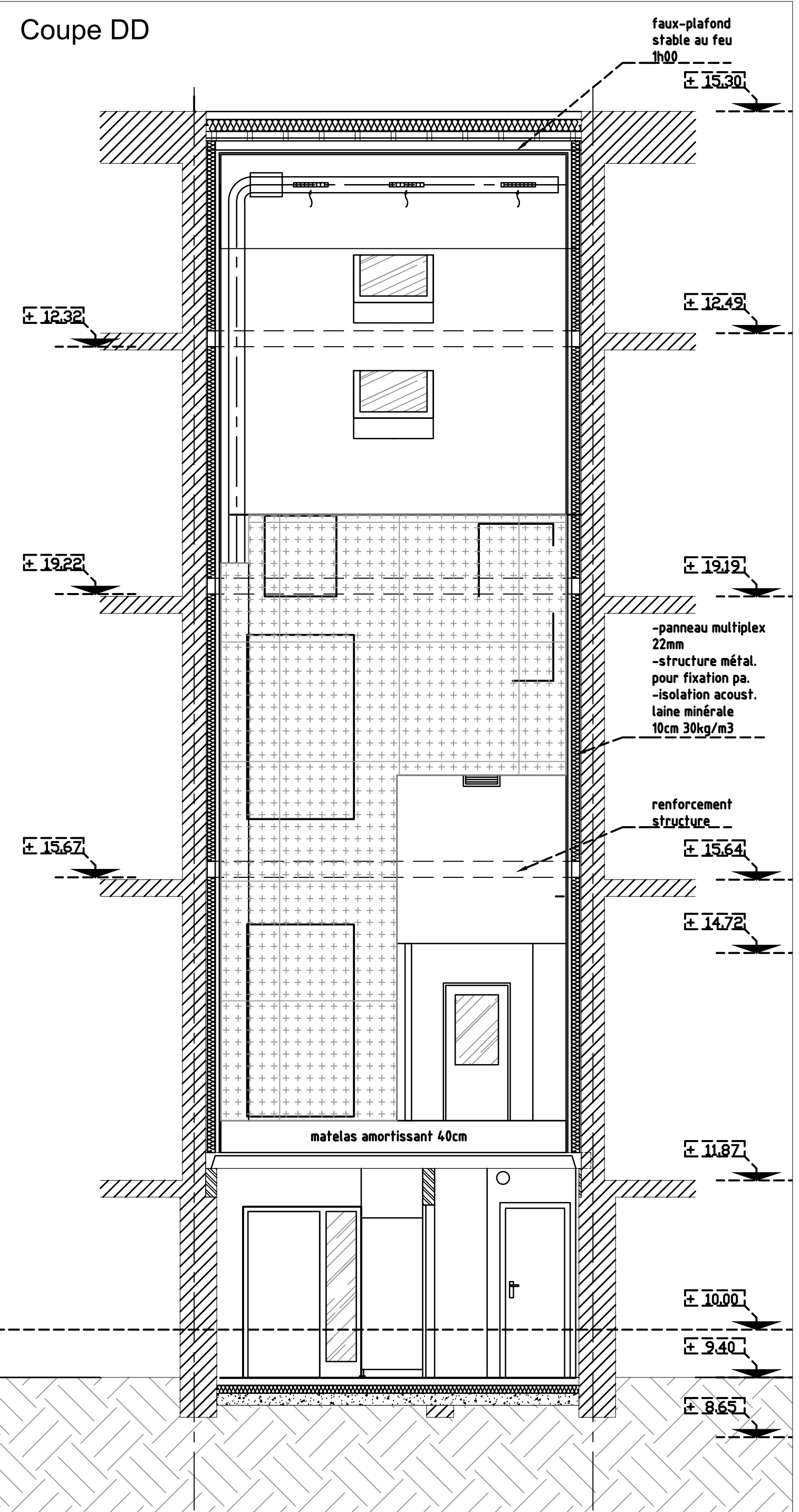
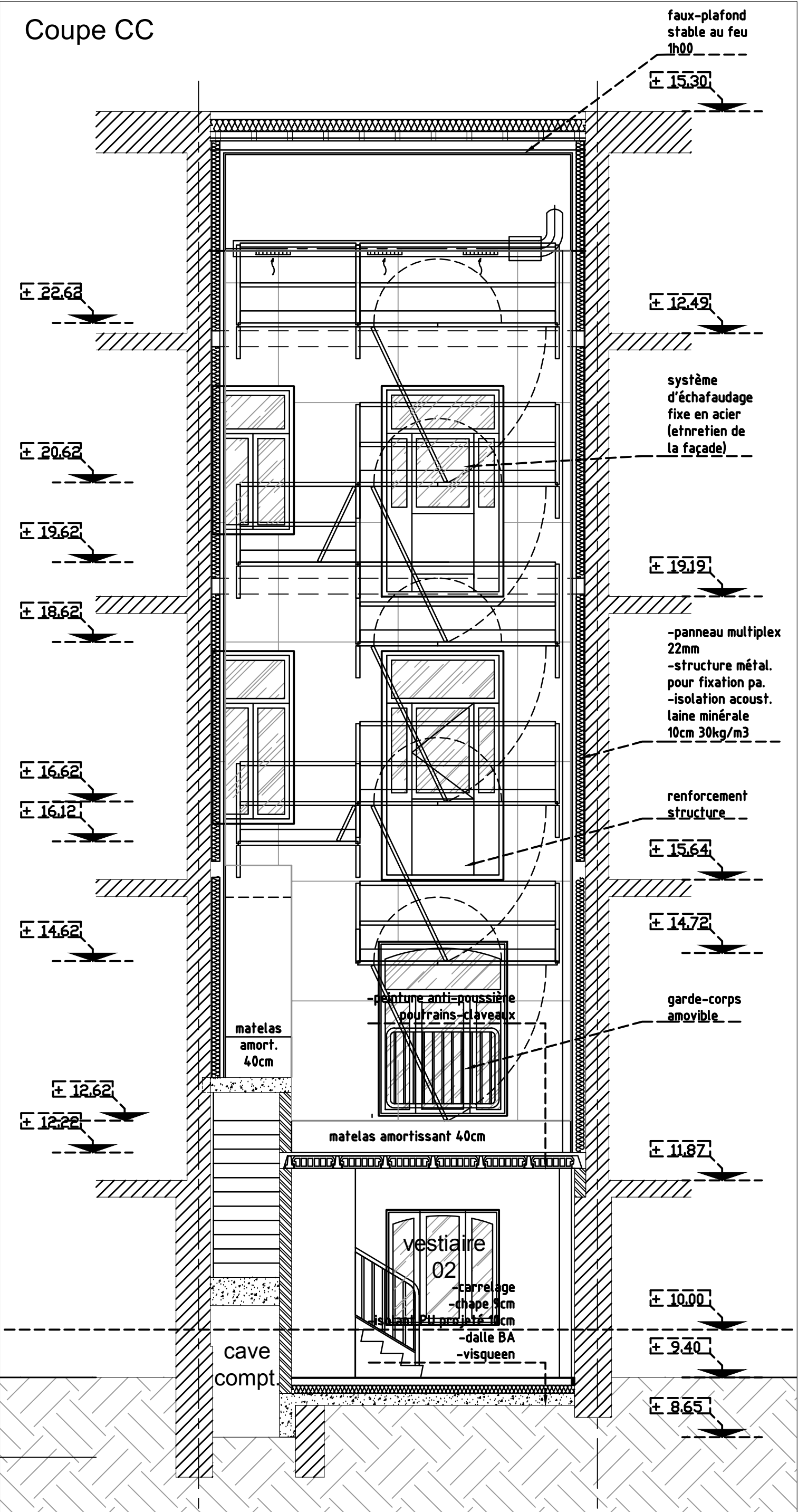
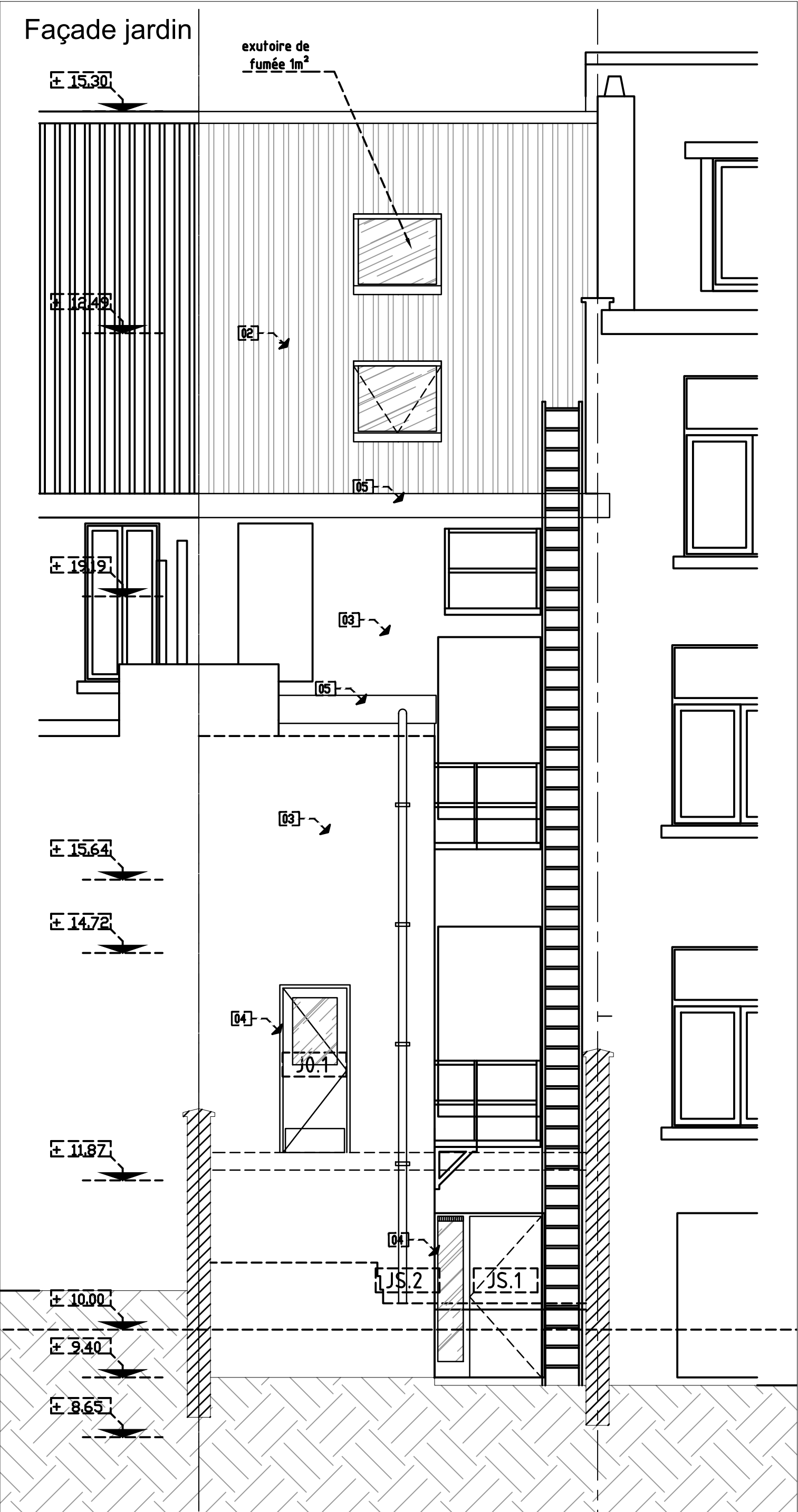
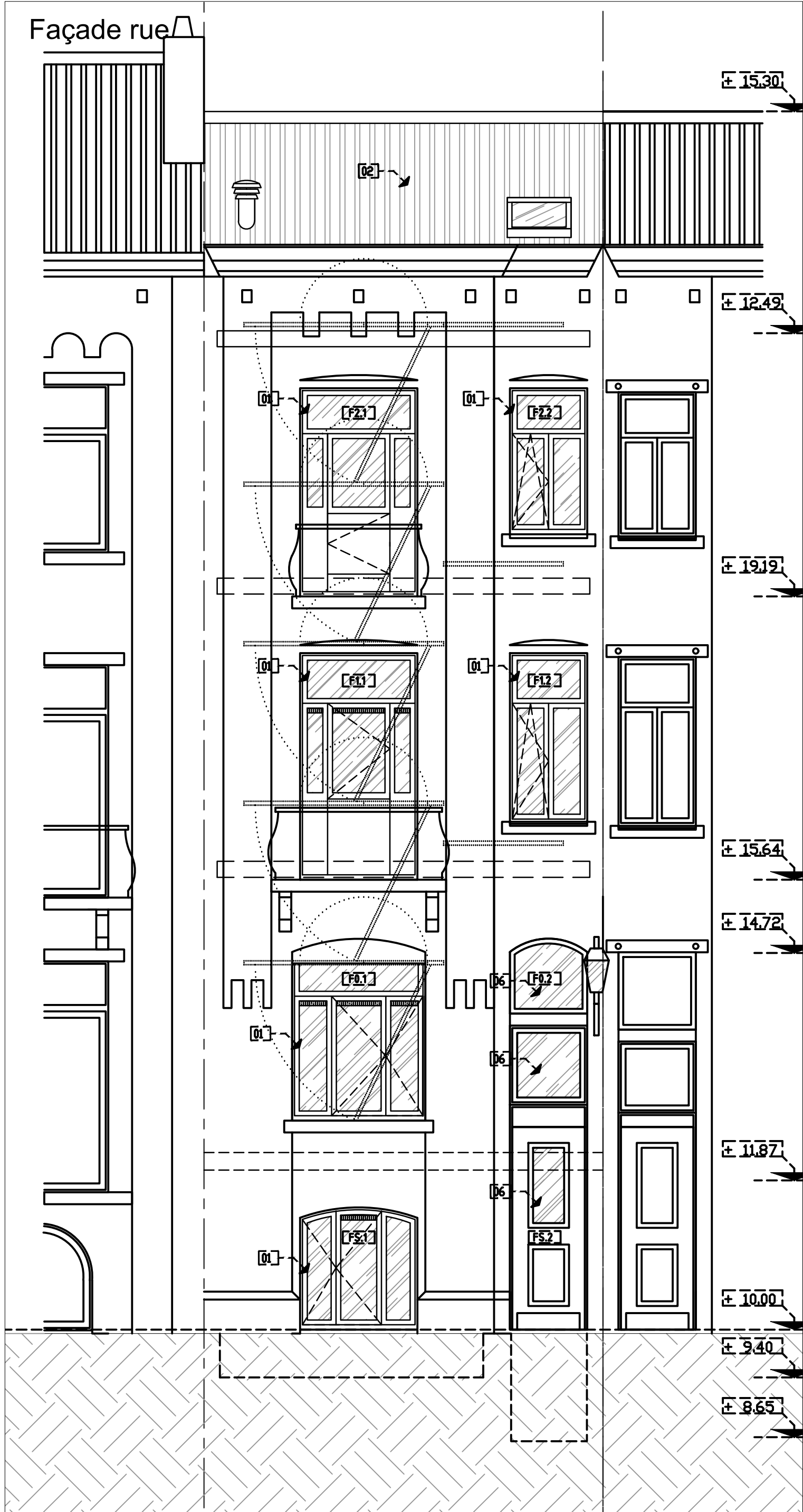

Remarque:
Travaux en façade rue limités au remplacement des châssis par de nouveaux châssis bois double vitrage avec proportions similaires. la porte d'entrée est restaurée avec nouveaux doubles vitrages.

Matériaux	
01	Châssis bois peint vert foncé
02	Toile terre cuite zellige
03	Cimentation petit ciment rose
04	Châssis PVC blanc
05	Plancher de bois en lamourment blanc
06	Visserie anodée renforcée par double

Ce plan est la propriété de l'architecte, il ne peut être modifié ou communiqué à des tiers sans une autorisation préalable (loi du 16.04.1934)

Les dimentions sont données à titre purement indicatif.
L'entrepreneur est tenu de les vérifier sur place et de faire part à l'architecte toute discordance relevée par rapport aux indications mentionnées sur les plans et détails

REGION BRUXELLES CAPITALE ANDERLECHT					
projet Transformation d'une maison unifamiliale en salle d'escalade					
Section Secondaire - Rue Victor Rauler n°187		Div. 8 - Section H - N° H517F			
maître de l'ouvrage Asbl Institut des Soeurs de Notre-Dame Rue de Veeveyde, 40 - 1070 Anderlecht T : 02 521 04 41 E : malter@isnd.be					
Architectes Associés ARIADE architectes SPRL Rue Jean Benaets, 63, 1180 Bruxelles T: 02 346 31 37 E: info@ariade.net					
ELLIPTIS architecture SPRL Avenue Dolez, 376, 1180, Bruxelles T: 02 374 62 20 E: info@ellipsarchi.be					
Conseiller PEB & Techniques spéciales ARIADE architectes SPRL Rue Jean Benaets 63, 1180, Bruxelles T: 02 346 31 37 E: info@ariade.net					
Stabilité BSolution Spri Rue L. Genonceaux, 12 - 9032 ISNES T: 081/ 56 01 70					
indice	objet	date	dessiné par	signature	
A					
B					
C					
D					
E					
F					
G					
H					
I					
pour accord					
le maître de l'ouvrage		l'architecte	l'administration		
dossier	16A07 - ISND	échelle	1:50	date	04/12/17
PERMIS D'URBANISME					A B C
SITUATION PROJETEE					D E F
COUPE & ELEVATIONS - SEC. SECONDAIRE					G H I
plan n°					PU03

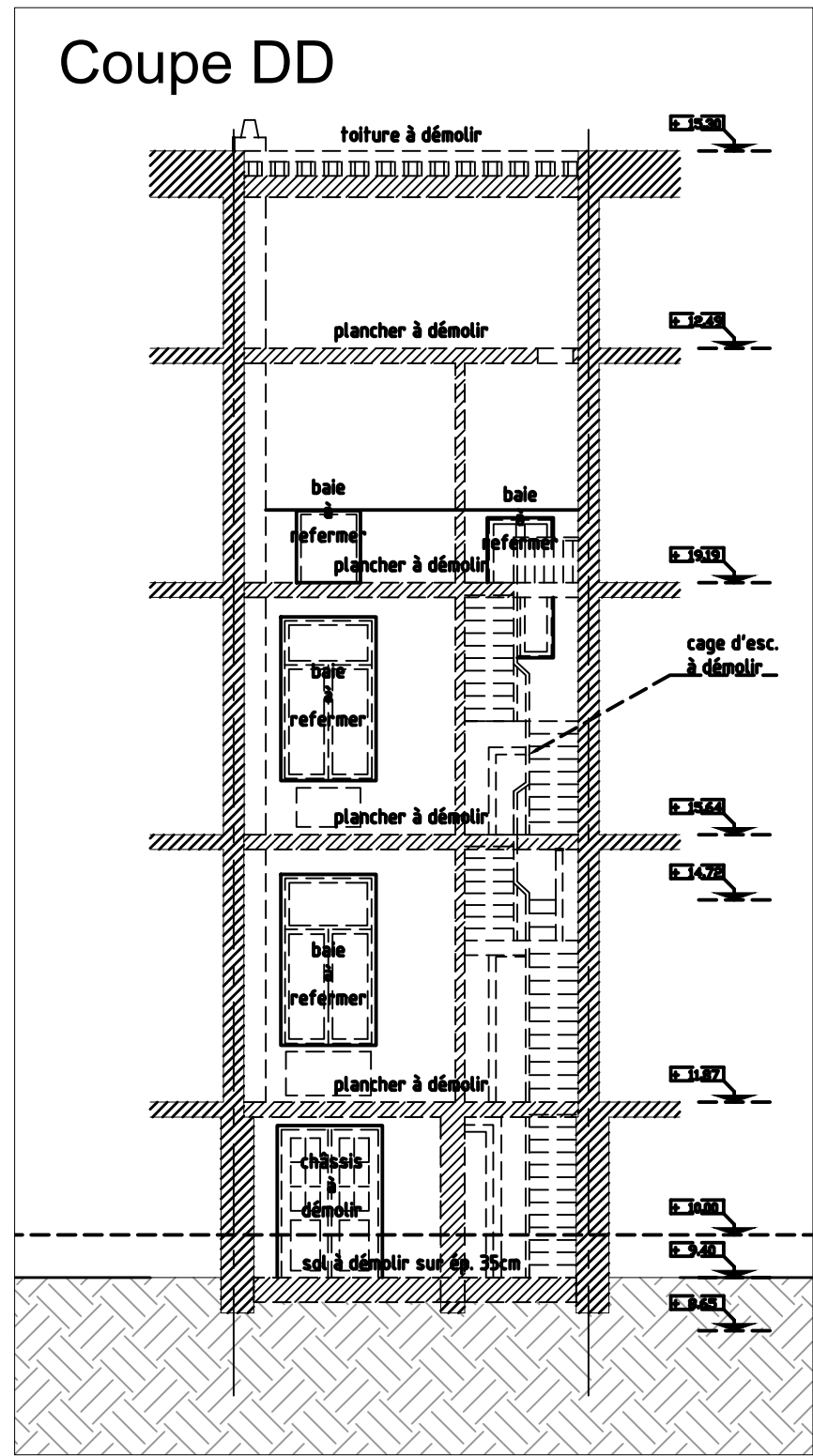
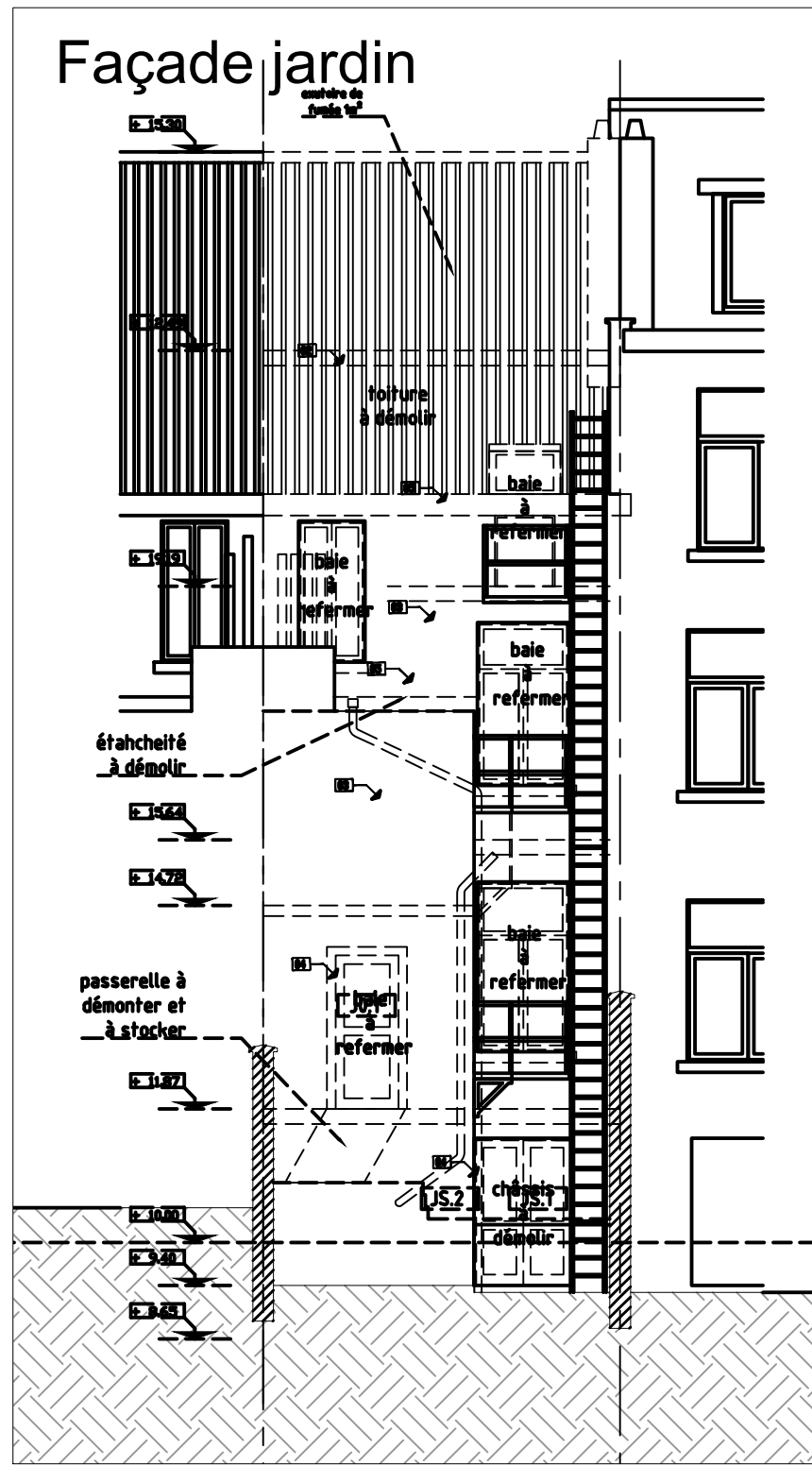
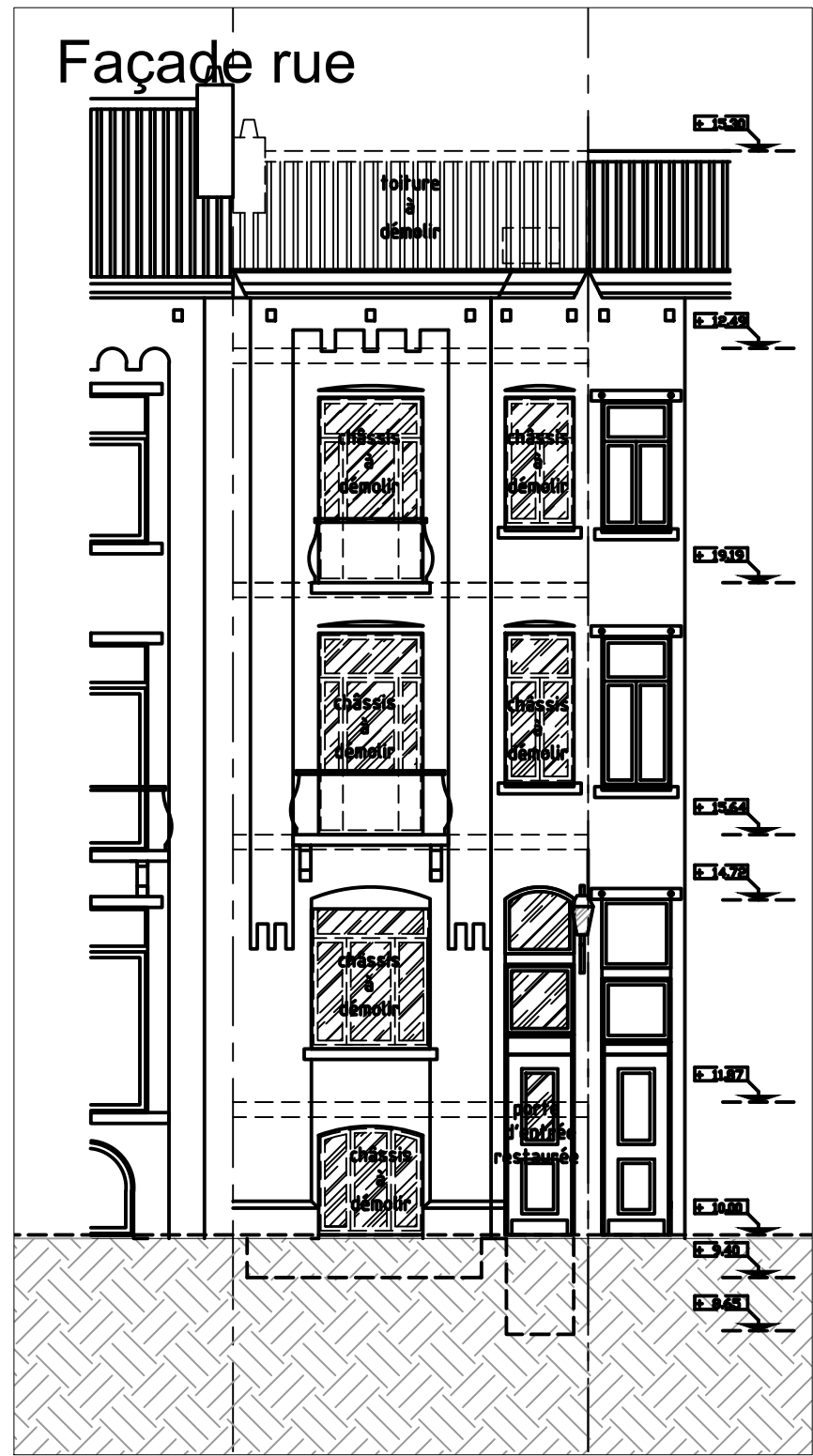
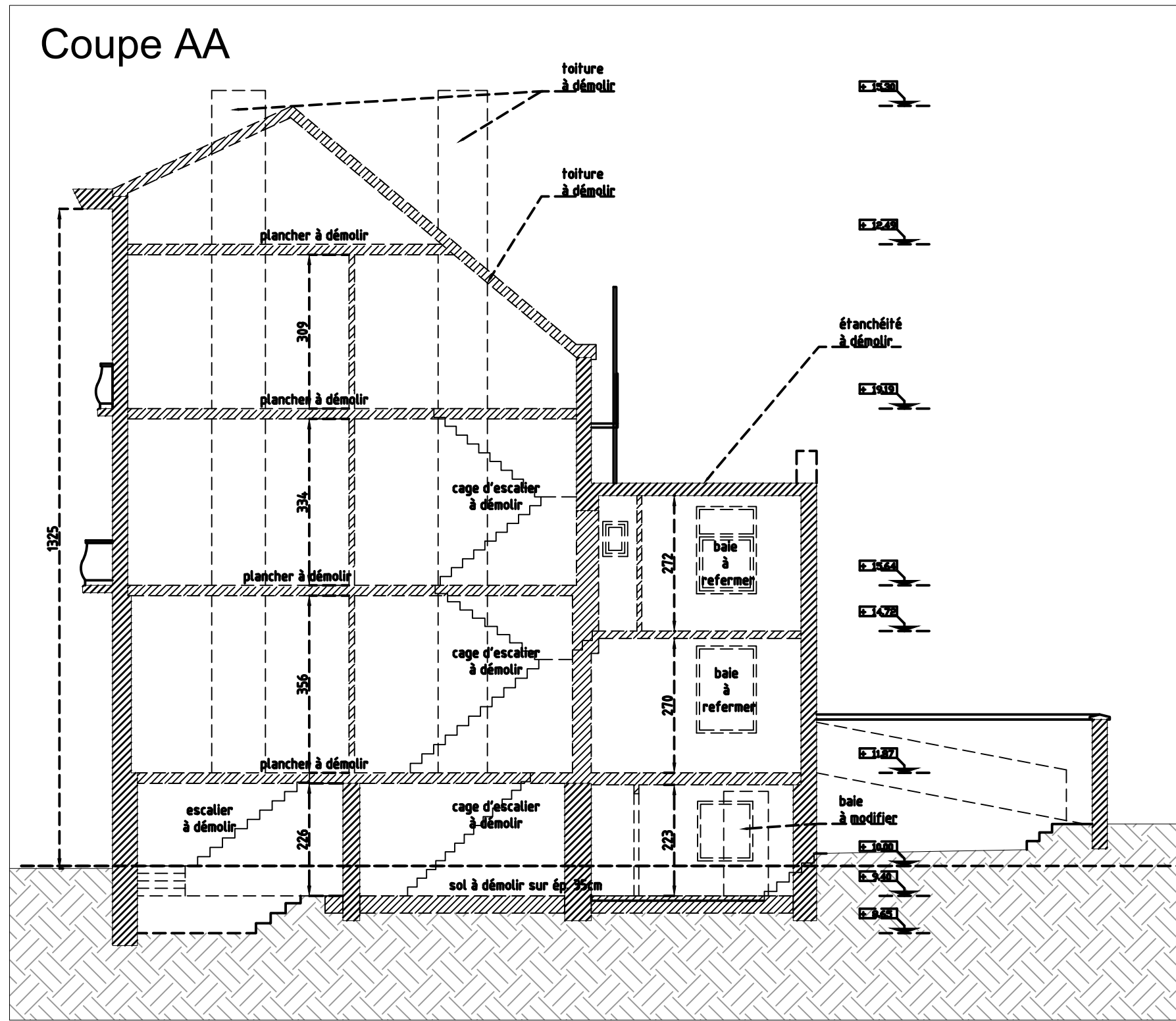
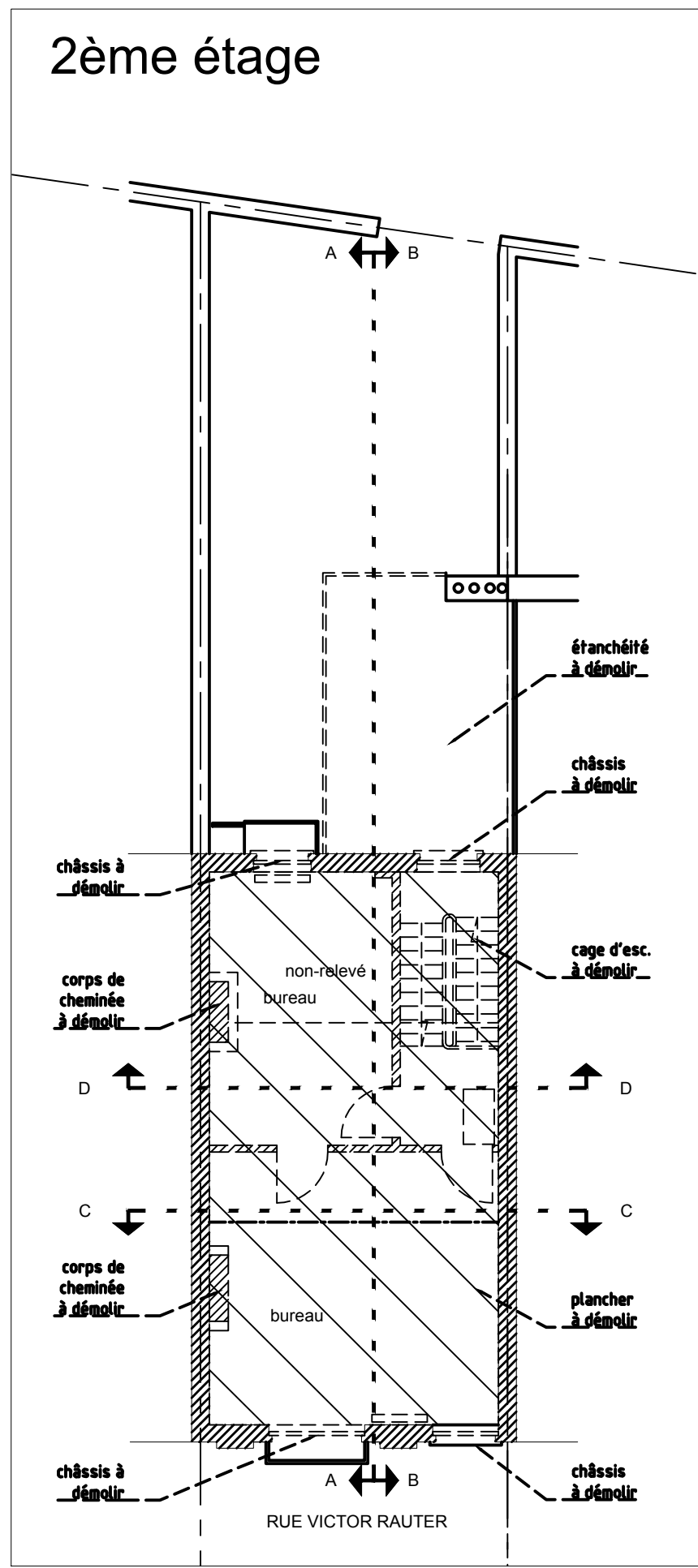
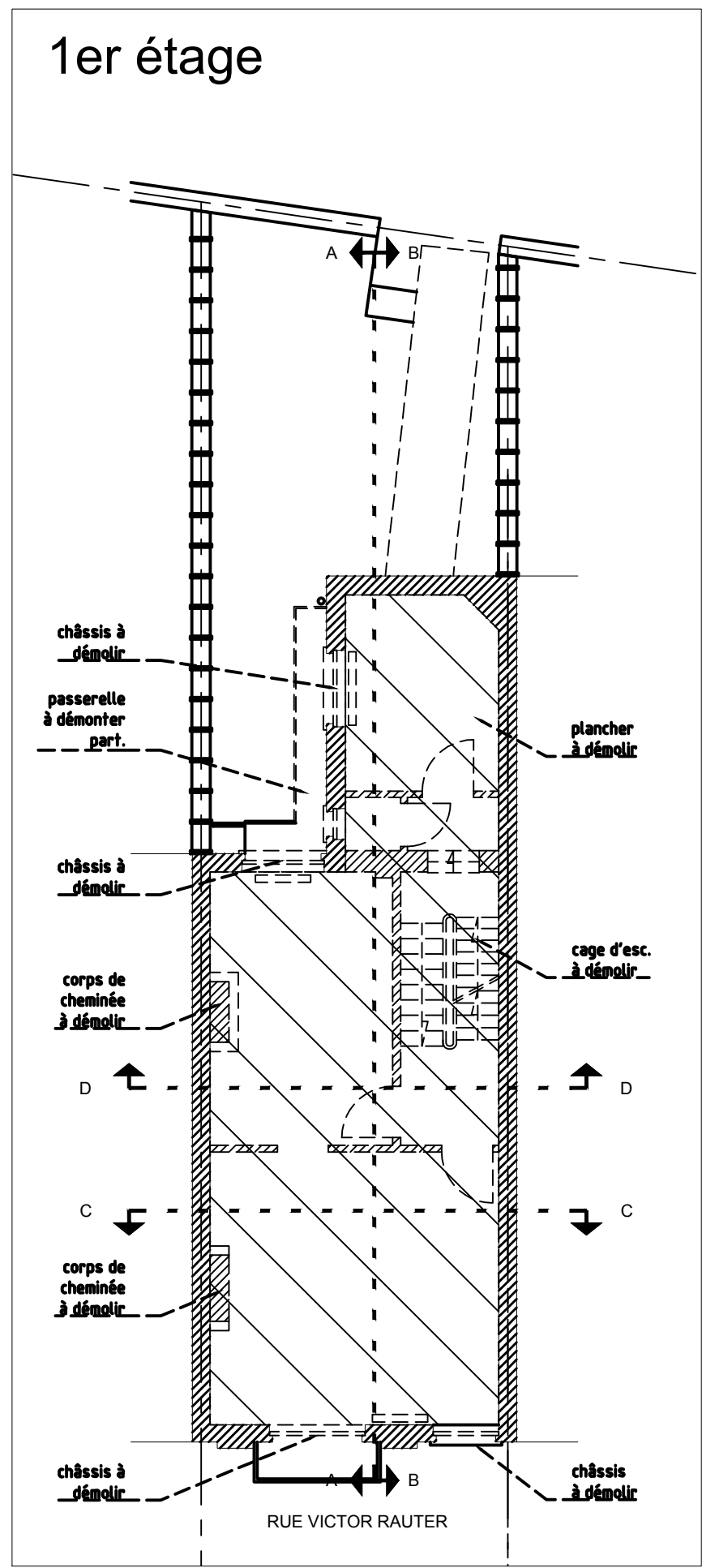
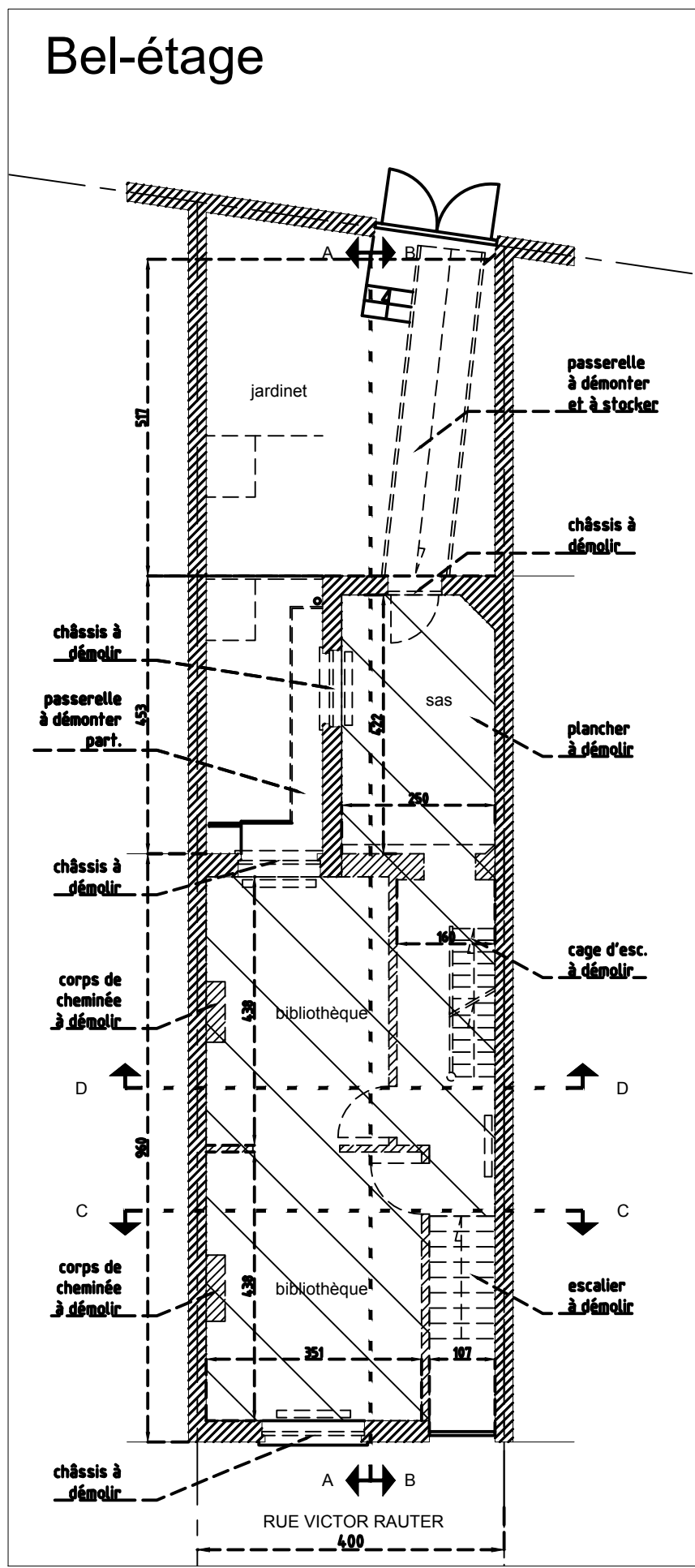
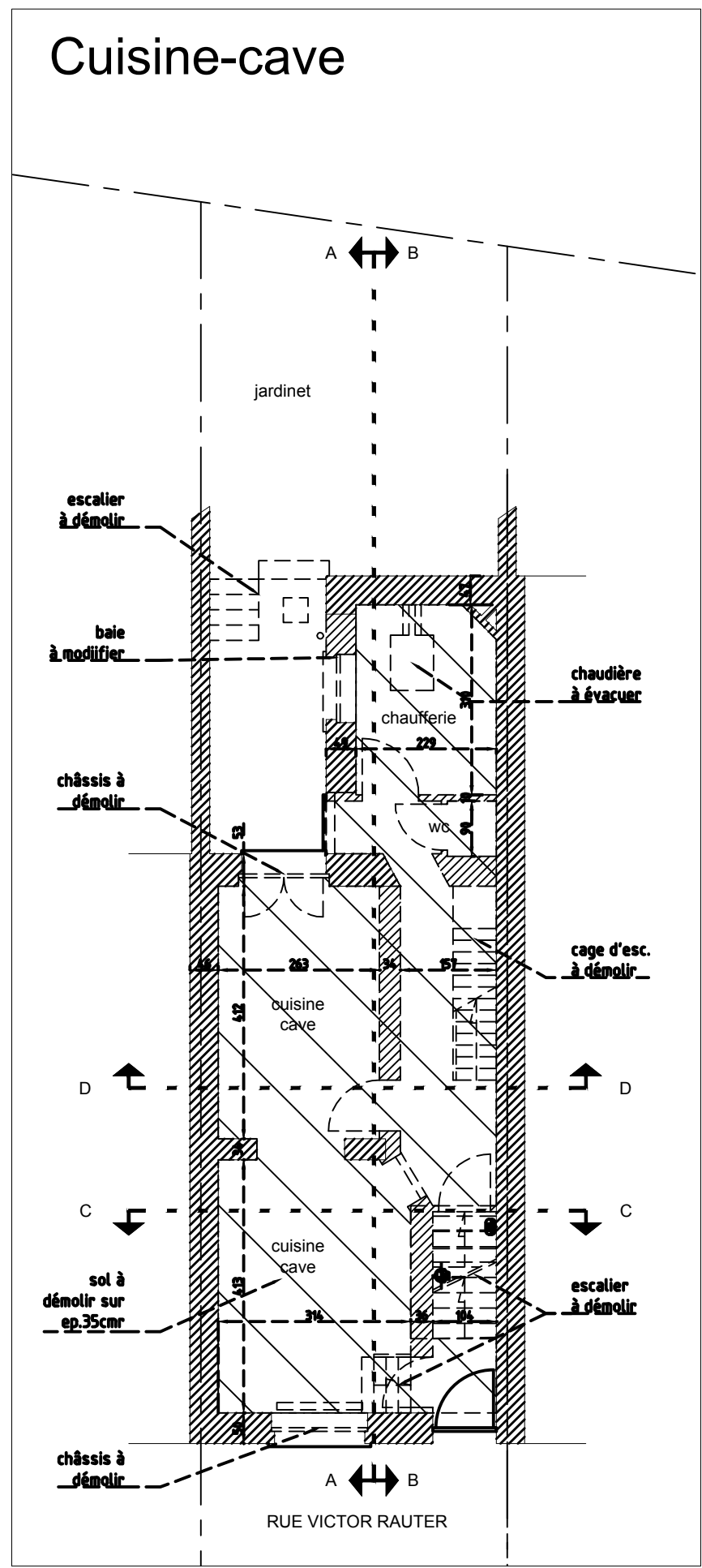

Ce plan est la propriété de l'architecte, il ne peut être modifié ou communiqué à des tiers sans une autorisation préalable (loi du 16.04.1934)

Les dimensions sont données à titre purement indicatif.
L'entrepreneur est tenu de les vérifier sur place et de faire part à l'architecte toute discordance relevée par rapport aux indications mentionnées sur les plans et détails

REGION BRUXELLES CAPITALE ANDERLECHT			
projet Transformation d'une maison unifamiliale en salle d'escalade			
Section Secondaire : Rue Victor Rauter n°197		Div. 8 - Section H - N° H517F	
maître de l'ouvrage Asbl Institut des Soeurs de Notre-Dame Rue de Veeweyde, 40 - 1070 Anderlecht T : 02 521 04 41 E : malter@isnd.be			
Architectes Associés ARIADE architectes SPRL Rue Jean Benaets, 63, 1180 Bruxelles T : 02 346 31 37 E : info@ariade.net			
ELLIPS architecture SPRL Avenue Dolez, 376, 1180, Bruxelles T : 02 374 62 20 E : info@ellipsarchi.be			
Conseiller PEB & techniques spéciales ARIADE architectes SPRL Rue Jean Benaets 63, 1180, Bruxelles T : 02 346 31 37 E : info@ariade.net			
Stabilité BSolution Sprl Rue L. Genonceaux, 12 - 5032 ISNES T : 081 56 01 70			
indice	objet	date	dessiné par
A			
B			
C			
D			
E			
F			
G			
H			
I			
pour accord			
le maître de l'ouvrage		l'architecte	l'administration
dossier	16A07 - ISND	échelle	1:100
date		04/12/17	
plan n°			
PERMIS D'URBANISME			
SITUATION EXISTANTE			
PLANS & COUPE & ELEVATIONS - SEC. SECONDAIRE			
A	B	C	PU04
D	E	F	
G	H	I	